



SECRETARÍA DE DESARROLLO URBANO Y OBRAS PÚBLICAS

TRÁMITE: CASA HABITACIÓN HASTA 3 NIVELES

A QUIÉN VA DIRIGIDO	CIUDADANOS Y PERSONAS MORALES	HOMOCLAVE	SEDUOP-DCU-T03
CASOS EN QUE DEBE REALIZARSE	CUANDO EL CIUDADANO LO SOLICITE		
OBJETIVO Y FUNDAMENTO JURÍDICO	ART. 315 LA AUTORIZACIÓN DEL PROYECTO EJECUTIVO ARQUITECTÓNICO O LICENCIA DE CONSTRUCCIÓN DE LEY DE ASENTAMIENTOS HUMANOS, ORDENAMIENTO TERRITORIAL Y DESARROLLO URBANO PARA EL ESTADO DE NUEVO LEON.		
FORMATO SOLICITUD	SEDUOP-DCU-TS01	SOLICITUD ALINEAMIENTO VIAL	SEDUOP-DPDU-TS01
FORMATO CROQUIS	SEDUOP-DCU-TC01	FORMATO PLANO	SEDUOP-DCU-TP01
DOCUMENTOS QUE SE OBTIENE	LICENCIA DE CONSTRUCCION		
VIGENCIA	5-CINCO AÑOS COMPUTADOS A PARTIR DEL DÍA HÁBIL SIGUIENTE A LA FECHA DE NOTIFICACIÓN DEL ACUERDO DE AUTORIZACIÓN RESPECTIVO	PERIODO DE REFRENDO O RENOVACIÓN	ANTES DE LA FECHA DE VENCIMIENTO
DEPENDENCIA QUE REALIZA EL TRÁMITE O SERVICIO			
NOMBRE	SECRETARÍA DE DESARROLLO URBANO Y OBRAS PÚBLICAS		
UNIDAD ADMINISTRATIVA	DIRECCIÓN DE CONTROL URBANO	HORARIO DE ATENCIÓN	LUNES A VIERNES 8:00 A 14:00 HRS
DOMICILIO	GENERAL TREVIÑO No. 105, COL. CENTRO, GARCÍA, N.L.	TELÉFONO	55-15-18-24
RESPONSABLE	ARQ. LOURDES RODRIGUEZ CARRIZALES	PUESTO	DIRECTOR CONTROL URBANO
TIEMPO DE RESPUESTA	DEBIDAMENTE ACOMPAÑADOS DE LA DOCUMENTACIÓN REQUERIDA, COMPLETA Y CORRECTA, LA AUTORIDAD DEBERÁ DAR RESPUESTA A 10 DIAS HABILES; EN CASO DE NO CUMPLIR CON LOS REQUISITOS APLICABLES, LA SECRETARIA PREVIENE AL CIUDADANO, AL CUAL SE LE OTORGA UN TERMINO DE 20 DIAS HABILES CONTADOS A PARTIR DE LA NOTIFICACION PARA SUBSANAR LA OMISION DE LOS MISMOS.	EFFECTOS DE LA NO RESOLUCIÓN	NEGATIVA FICTA
COSTO	CAPITULO III POR CONSTRUCCION Y URBANIZACIONES LEY DE HACIENDA PARA LOS MUNICIPIOS DEL ESTADO DE NUEVO LEON	FUNDAMENTO LEGAL	LEY DE ASENTAMIENTOS HUMANOS, ORDENAMIENTO TERRITORIAL Y DESARROLLO URBANO PARA EL ESTADO DE NUEVO LEON, REGLAMENTO DE ZONIFICACION Y USOS DE SUELO DEL MUNICIPIO DE GARCIA, NUEVO LEON Y REGLAMENTOS PARA LAS CONSTRUCCIONES DEL MUNICIPIO DE GARCIA, NUEVO LEON.
METODO DE DETERMINACIÓN DEL COBRO	CÁLCULO DE LA DETERMINACIÓN DEL COSTO, ES EN BASE A UMA (CUOTAS), METROS CUADRADOS DE CONSTRUCCION Y TERRENO, MONTO FIJO PARA CUANDO APLICA CONSTANCIA O CERTIFICACIONES.	FORMA DE PAGO	EFFECTIVO, CHEQUE O TRANSFERENCIA
LUGAR Y FORMA DE PAGO	AV. HEBERTO CASTILLO No. 200 EN EL FRACC: PASEO DE LAS MINAS EN LA SECRETARÍA DE TESORERIA, FINANZAS Y ADMINISTRACION MUNICIPAL		
CRITERIOS DE RESOLUCIÓN DEL TRÁMITE	SE PRESENTA EN VENTANILLA, SE LE EXTIENDEN LOS REQUISITOS, UN VEZ QUE CUMPLE CON ELLOS SE INGRESA EL TRÁMITE, SE GENERA UN No. DE EXPEDIENTE Y REALIZA LA REVISIÓN TÉCNICA, UNA VEZ CORRECTOS SE LE SOLICITA EL PAGO Y SE LE EXTIENDE LA LICENCIA FIRMADA POR LA AUTORIDAD MUNICIPAL.		
REQUISITOS Y/O DOCUMENTOS REQUERIDOS			
01.-	SOLICITUD DE TRÁMITE	ORIGINAL	1
02.-	SOLICITUD DE ALINEAMIENTO VIAL (CUANDO EL PREDIO NO ESTE COMPRENDIDO EN FRACCIONAMIENTO AUTORIZADO)	COPIAS	1
03.-	COMPROBANTE DE DOMICILIO (AGUA)		1
04.-	PAGO DEL IMPUESTO PREDIAL O ESTADO DE CUENTA		1
05.-	IDENTIFICACIÓN OFICIAL DEL (OS) PROPIETARIO (S) VIGENTE Y CON FOTOGRAFIA		1
06.-	CARTA PODER SIMPLE O NOTARIADA		1
07.-	COPIA DE IDENTIFICACIÓN DEL (OS) GESTOR (ES) VIGENTE Y CON FOTOGRAFIA		1
08.-	ESCRITURA(S) DEL PREDIO (S)		1
09.-	PROYECTO ARQUITECTÓNICO		1
10.-	FOTOGRAFÍA (4) EXTERIOR DEL PREDIO (ACTUALIZADA)		1
11.-	ANTECEDENTE DEBERÁN ESTAR INSCRITOS EN EL INSTITUTO REGISTRAL Y CATASTRAL DEL ESTADO DE NUEVO LEÓN;		1
12.-	ESCRITO SOLICITANDO EL NÚMERO OFICIAL		1

13.-	OFICIO DE INTENCIÓN SE COMPROMETE A OBTENER LA TERMINACIÓN DE OBRAS DEBIDAMENTE FIRMADO POR PROPIETARIO (S) Y DIRECTOR TÉCNICO DE LA OBRA.	1	
14.-	AUTORIZACIÓN DE LA DIRECCIÓN DE ECOLOGÍA Y ANUNCIOS SOBRE EL DESMONTE RESPECTO A LA CUBIERTA VEGETAL, REPOSICIÓN DE ARBOLADO. (APLICA PARA LOTES BALDÍOS).		1
15.-	CEDULA DE CORRESPONSABLE (ARQUITECTO O INGENIERO CIVIL)		1
16.-	ACTA CONSTITUTIVA CONTRATO DE FIDEICOMISO Y DEMÁS MODIFICACIONES A SUS ESTATUS, PODER DEL REPRESENTANTE LEGAL (ACTOS DE ADMINISTRACIÓN) E IDENTIFICACIÓN OFICIAL.		1
17.-	MEMORIA DE CÁLCULO Y PLANOS ESTRUCTURALES CON CARTA RESPONSIVA Y ANEXAR COPIA DE CÉDULA PROFESIONAL DEL ASESOR	1	
18.-	MECÁNICA DE SUELOS CON CARTA RESPONSIVA DEL CALCULISTA Y ANEXAR COPIA DE CÉDULA PROFESIONAL DEL RESPONSABLE ---- FIRMADA EN ORIGINAL	1	
19.-	AVALÚO COMERCIAL (PARA TERRENOS NO COMPRENDIDOS EN FRACCIONAMIENTO AUTORIZADO)	1	
20.-	AUTORIZACIÓN DEL INSTITUTO NACIONAL DE ANTROPOLOGÍA E HISTORIA (INAH) Y VO. BO. DE LA JUNTA DE CENTRO HISTÓRICO DE GARCÍA		1
21.-	PLANO DE VENTAS DEL FRACCIONAMIENTO AUTORIZADO E INSCRITO ANTE EL INSTITUTO REGISTRAL Y CATASTRAL DEL ESTADO		1
22.-	CONVENIO NOTARIADO DE ASOCIACIÓN EN PARTICIPACIÓN EN EL CASO DE QUE EL TITULAR DE LA LICENCIA SEA DIFERENTE AL PROPIETARIO DEL PREDIO.		1
23.-	LISTADO DE VIVIENDAS DEBERÁ DE INCLUIR PROTOTIPO, NÚMERO CATASTRAL, CALLE, NOS. OFICIALES, M2. SUPERFICIE DE TERRENO, M2. POR CONSTRUIR, ML DE BARDAS Y SUMATORIA TOTAL.		1
24.-	DELIMITACIÓN DE CONAGUA (CUANDO COLINDE DIRECTAMENTE CON ALGÚN ARROYO, RÍO, ETC.)		1

ESTE TRÁMITE PUEDE REQUERIR VISTO BUENO DE:

NOMBRE DE LA DEPENDENCIA	DIRECCIÓN
INSTITUTO NACIONAL DE ANTROPOLOGÍA E HISTORIA (INAH)	RAFAEL J. VERGER S/N FRACC: OBISPADO, MTY.N.L.
COMISION NACIONAL DEL AGUA	CONSTITUCION 4103 ORIENTE FRACC: FIERRRO, MTY. N.L.
INSTITUTO REGISTRAL Y CATASTRAL DEL ESTADO NUEVO LEON	WASHINGTON No. 2000 FRACC: OBRERA, MTY. N.L.

OBSERVACIONES : EL TRAMITE APLICA AL PROYECTO EJECUTIVO ARQUITECTÓNICO O LA LICENCIA DE CONSTRUCCIÓN MUNICIPAL

DIAGRAMA DEL PROCESO DEL TRÁMITE

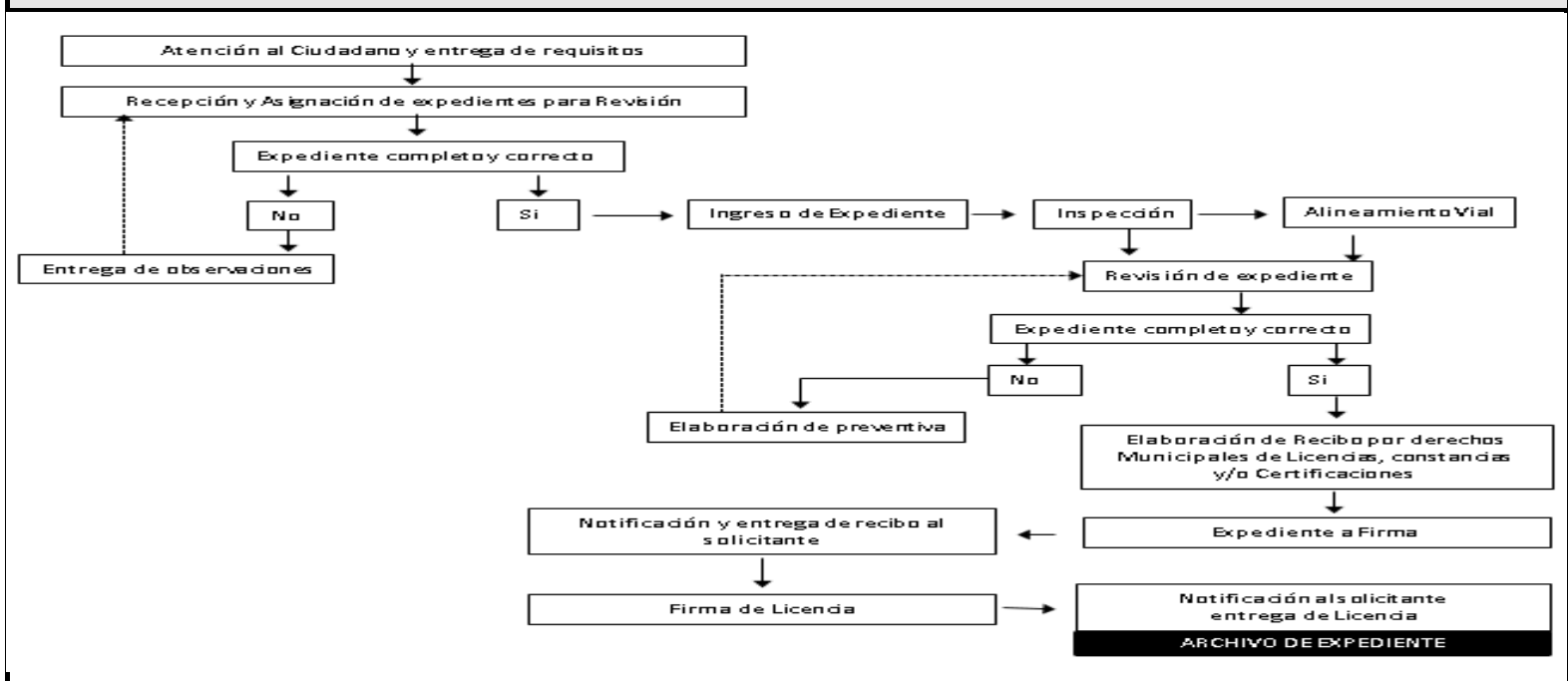

DATOS DEL DEPARTAMENTO DE INSPECCIÓN

OBJETIVO DE LA INSPECCIÓN Y/O VERIFICACIÓN	VERIFICAR SI LA INFORMACION PROPORCIONADA ES CORRECTA	ESTE TRÁMITE REQUIERE INSPECCIÓN O VERIFICACIÓN	SI
RESPONSABLE	LIC. RICARDO JAVIER ZAPATA MONTAÑEZ	PUESTO	DIRECTOR DE INPECCION
HORARIO DE ATENCIÓN	LUNES A VIERNES DE 8:00 A 17:00 HORAS	TELÉFONO	55-15-18-24
FECHA DE ACTUALIZACIÓN: JULIO 2019	NOTA: EN CASO DE NO RECIBIR RESPUESTAS EN EL TIEMPO INDICADO, QUEJAS O SEGUIMIENTOS, FAVOR DE COMUNICARSE AL TEL : 55-15-18-23		